

Il seguente progetto è stato eseguito da Perossido, la quale dopo avere.. sartato per anni in quel di Roma e in quel della Sartoria teatrale DeValle in Torino ha acquisito notevoli capacità di... sartatrice... grazie a Perossido.

Seguire le istruzioni in sequenza:

1. Prendere il giro del torace (all'altezza dei capezzoli) e dividerlo per 2. Segnarlo come **misura A**
2. Prendere la misura dalla spalla (la punta della clavicola) fino a metà dell'avambraccio. Segnare come **misura B**
3. Prendere la misura dal pomo d'adamo alle anche. Segnare come **misura C**
4. Prendere la misura dal cavallo a metà tibia. Segnare come **misura D**
5. Fare le semplici operazioni in tabella.

## GIOCO DELLA TABELLA

MISURA		OPERAZIONE	TOTALE	
A	Cm _____	$A + 2B$	LARGHEZZA	Cm _____
B	Cm _____			_____
C	Cm _____	$2(C + D)$	ALTEZZA	Cm _____
D	Cm _____			_____

6. Acquistare un pezzo di stoffa bianca (tipo lenzuolo... non fodera... deve essere di cotone) delle dimensioni risultanti dal simpatico gioco della tabella.
7. Disegnare sulla stoffa il disegno allegato.
8. Ritagliare la stoffa.
9. Se si vuole e si riesce (sarebbe meglio, perché se no si sfibra) sarebbe meglio fare un orlino intorno a tutta la stoffa ritagliata.
10. Fare il disegno (a matita) della croce templare (come da disegno) e fare una riga su tutto il bordo esterno distante 1,5 cm da bordo.
11. Colorare con colori per stoffa (il colore ve lo do poi io) la croce e il bordo esterno.
12. Fare un taglio nel centro per infilare la testa... (attenzione a non farlo troppo grosso!!!)

L'immagine riportata è solo indicativa... per le istruzioni seguite il disegno con le misure, non mi rompete le palle perché il disegno a lato non è uguale!!!!

Buon lavoro ragazzi.

**V.M. Lapalisse**

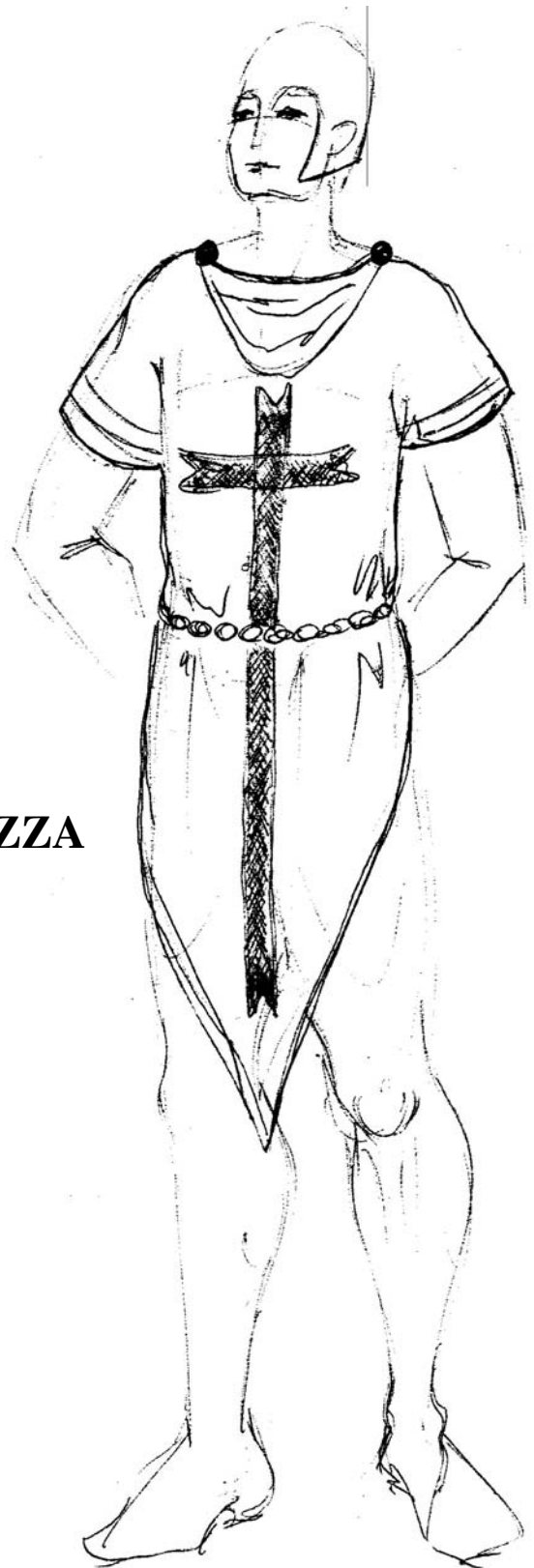
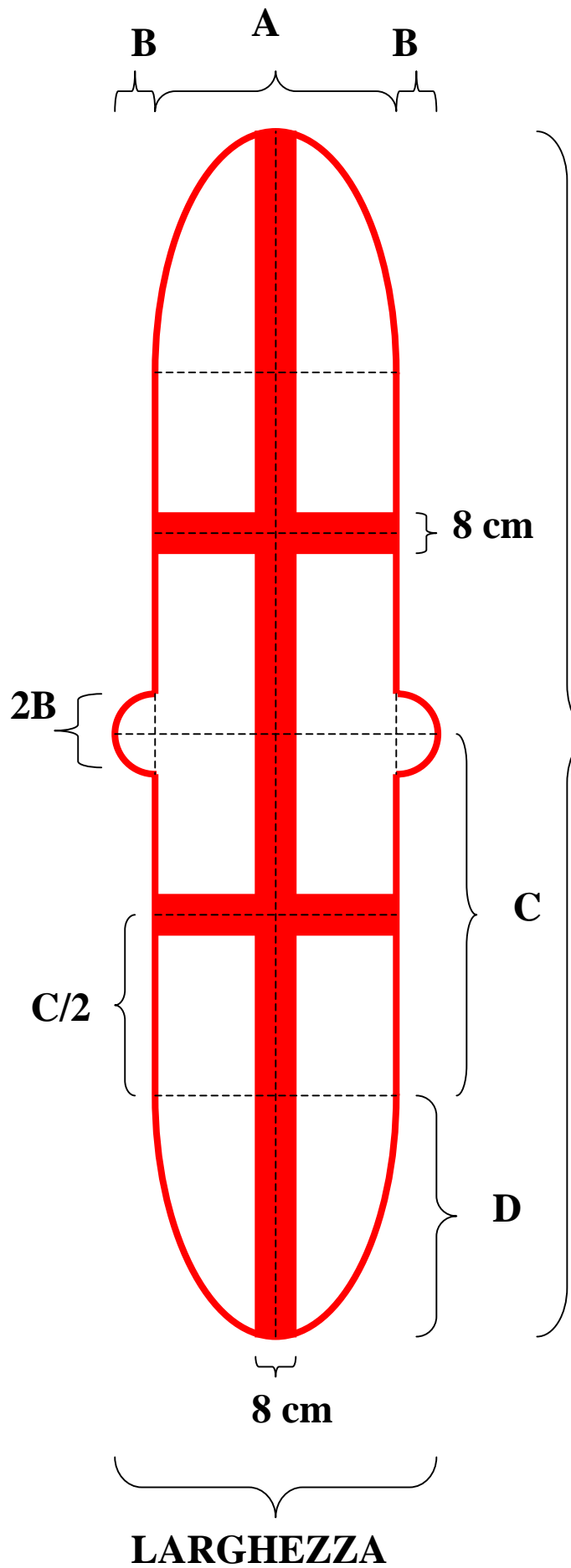

**ALTEZZA**